



Semana21 del 19 al 20 de Noviembre de 2024

## AUSTRALIA

### Mercado del Este

Evolución Tipo de Cambio e Indicador General:

	13/11/2024	20/11/2024	Variación U\$S
<b>INDICADOR AUD</b>	11.42	11.37	i -0.05
<b>PAR. CAMBIARIA</b>	0.654	0.653	i -0.001
<b>INDICADOR U\$S</b>	7.46	7.42	i -0.04

Fuente: WESTPAC - AWEX

#### Comentarios:

La vigésimo primera semana de remates laneros cerró con bajas en casi todas las categorías con excepción de las lanas de 20,5 a 22,5 donde se observan importantes aumentos. Durante los dos días de remates se ofrecieron un total de 38.426 fardos de los cuáles se vendió el 91% de los mismos. Las subastas continuarán el día martes 26 de noviembre con una oferta cercana a los 34.494 fardos.

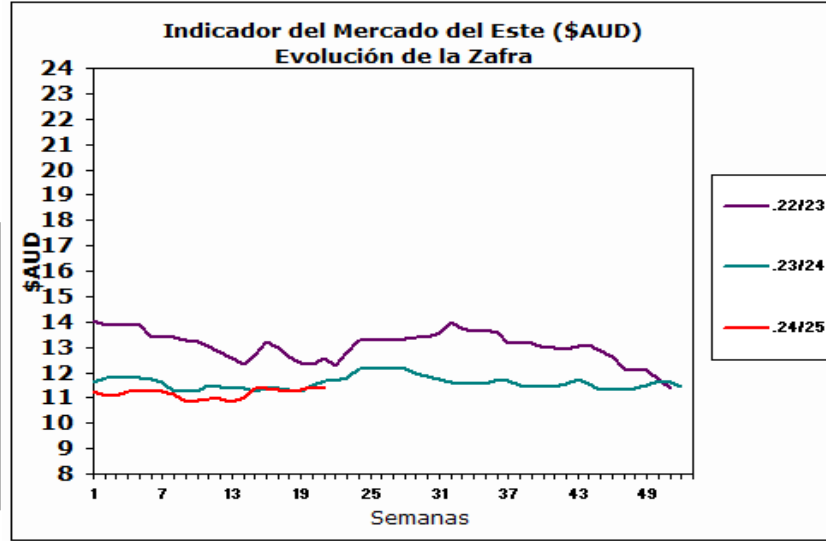

Fuente: Sipym - PROLANA en base AWEX

## ARGENTINA

Variación Paridad Cambiaria (Dólar Comprador)

1 U\$S	13/11/2024	20/11/2024
\$	995.50	1000.0

Fuente: SIPyM - PROLANA en base BNA

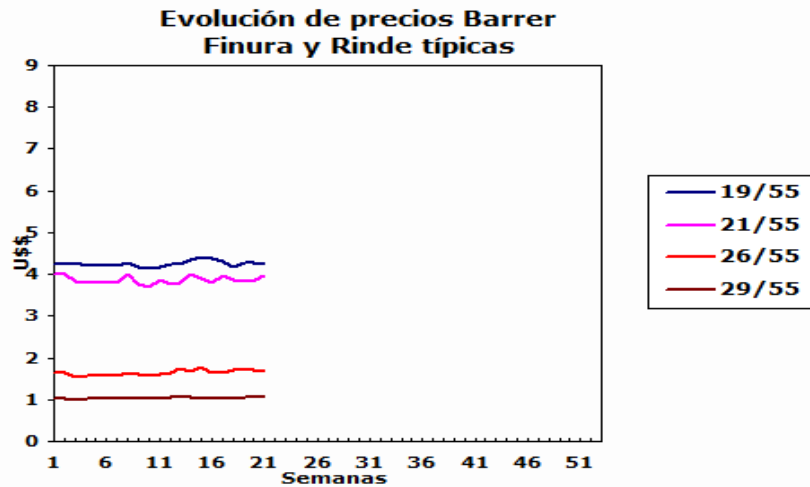

#### Comentarios:

##### IMPORTANTE:

Dada la falta de operaciones informadas por el mercado de referencia australiano para el rango de 21 a 26 micrones, el valor estimado por sistema del SIPyM posee poca consistencia estadística, que pueden no coincidir con la tendencia real del mercado.

Solicitamos tomar los recaudos convenientes al momento de utilizar estos precios de referencia.

### VENTAS SEMANALES

Provincia	Finura m	Rinde %	Total Kgs.	Precio Real U\$S	Tipo de Esquila
-----------	----------	---------	------------	------------------	-----------------



## ARGENTINA: Lanas Finas

### Pre-parto

Lanas Prolana de esquila pre-parto de buen largo, resistencia y color, buen estilo y presentación

Precios Orientativos SIPyM-PROLANA (u\$s)

Precio barrer contado sin IVA, incluyendo adicional Prolana y lana puesta en el galpón de esquila

Finura m	Variación %	Rinde al Peine					
		50%	55%	60%	65%	70%	75%
16.0	i -0.07 %	5.10	5.61	6.12	6.63	7.14	7.65
16.5	i -0.15 %	4.84	5.33	5.81	6.30	6.78	7.27
17.0	i -0.24 %	4.59	5.05	5.51	5.97	6.42	6.88
17.5	i -0.37 %	4.37	4.81	5.25	5.69	6.13	6.57
18.0	i -0.65 %	4.16	4.58	5.00	5.42	5.83	6.25
18.5	i -0.67 %	3.97	4.37	4.77	5.16	5.56	5.96
19.0	i -0.86 %	3.85	4.24	4.62	5.01	5.40	5.78
19.5	i -0.59 %	3.76	4.14	4.51	4.89	5.27	5.64
20.0	i -0.04 %	3.69	4.05	4.42	4.79	5.16	5.53
20.5	h 1.96 %	3.65	4.01	4.38	4.75	5.11	5.48
21.0	h 4.09 %	3.61	3.97	4.34	4.70	5.06	5.42
21.5	h 4.12 %	3.49	3.84	4.19	4.54	4.89	5.24
22.0	h 4.15 %	3.37	3.70	4.04	4.38	4.72	5.05
22.5	h 0.73 %	3.13	3.45	3.76	4.08	4.39	4.71
23.0	i -2.96 %	2.90	3.19	3.49	3.78	4.07	4.36
23.5	i -2.37 %	2.67	2.94	3.21	3.48	3.74	4.01
24.0	i -1.65 %	2.44	2.69	2.93	3.18	3.42	3.67
24.5	i -0.80 %	2.10	2.33	2.56	2.79	3.02	3.23

Nota: Los valores orientativos, variarán por tamaño de lote, distancia a barraca, acuerdo comercial y situaciones particulares del mercado local.

### Post-parto

Lanas Prolana de esquila post-parto de buena presentación

Precios Orientativos SIPyM-PROLANA (u\$s)

Precio barrer contado sin IVA, incluyendo adicional Prolana y lana puesta en el galpón de esquila

Finura m	Variación %	Rinde al Peine				
		40%	45%	50%	55%	60%
16.0	i -1.17 %	3.82	4.34	4.90	5.42	5.91
16.5	i -1.26 %	3.63	4.12	4.65	5.15	5.61
17.0	i -1.35 %	3.43	3.90	4.41	4.87	5.32
17.5	i -1.48 %	3.27	3.72	4.20	4.65	5.07
18.0	i -1.75 %	3.12	3.55	4.00	4.43	4.83
18.5	i -1.77 %	2.97	3.38	3.82	4.22	4.60
19.0	i -1.96 %	2.91	3.31	3.70	4.09	4.46
19.5	i -1.69 %	2.84	3.23	3.61	4.00	4.36
20.0	i -1.16 %	2.79	3.17	3.56	3.96	4.32
20.5	h 0.82 %	2.76	3.14	3.52	3.92	4.27
21.0	h 2.93 %	2.73	3.11	3.49	3.88	4.23
21.5	h 2.95 %	2.64	3.00	3.37	3.74	4.09
22.0	h 2.98 %	2.57	2.92	3.27	3.63	3.96
22.5	i -0.40 %	2.39	2.72	3.04	3.38	3.69
23.0	i -4.05 %	2.22	2.52	2.82	3.13	3.42
23.5	i -3.47 %	2.06	2.34	2.62	2.90	3.16
24.0	i -2.77 %	1.88	2.14	2.39	2.65	2.89
24.5	i -1.94 %	1.62	1.84	2.06	2.30	2.52

Nota: Los valores orientativos, variarán por tamaño de lote, distancia a barraca, acuerdo comercial y situaciones particulares del mercado local.



**ARGENTINA: Lanas Cruza**

**Patagónicas**

Lanas Prolana de esquila de buen largo y color, buen estilo y presentación

Precios Orientativos SIPyM-PROLANA (u\$s)

**Precio barrer contado sin IVA, incluyendo adicional Prolana y lana puesta en el galpón de esquila**

Finura m	Variación %	Rinde al Peine					
		50%	55%	60%	65%	70%	75%
25.0	h 0.27 %	1.88	2.08	2.28	2.48	2.69	2.88
26.0	i -3.43 %	1.50	1.66	1.83	1.99	2.15	2.31
27.0	i -2.46 %	1.27	1.40	1.54	1.68	1.82	1.95
28.0	i -1.03 %	1.03	1.14	1.26	1.37	1.48	1.59
29.0	i -0.94 %	0.96	1.07	1.17	1.28	1.38	1.48
30.0	i -0.85 %	0.91	1.01	1.11	1.21	1.31	1.40
31.0	i -0.53 %	0.84	0.93	1.02	1.11	1.20	1.29
32.0	i -0.15 %	0.76	0.84	0.92	1.00	1.09	1.17

Nota: Los valores orientativos, variarán por tamaño de lote, distancia a barraca, acuerdo comercial y situaciones particulares del mercado local.

**No Patagónicas - Litoral**

Lanas cruza producidas fuera de la región patagónica

Precios Orientativos SIPyM-PROLANA (u\$s)

**Precio barrer contado (90%, 10%) y lana puesta en el galpón de esquila**

	Variación %	Rinde al Peine				
		64%	66%	68%	70%	72%
Ideal Fino (24.5 mic.)	i -0.80 %	2.61	2.74	2.82	2.96	3.04
Ideal (26.5 mic.)	i -2.99 %	1.72	1.79	1.86	1.93	2.00
Corriedale (27.0) mic.	i -2.46 %	1.56	1.62	1.68	1.76	1.81
Corriedale (28.5) mic.	i -0.99 %	1.23	1.27	1.32	1.39	1.43
Corriedale (30.0) mic.	i -0.85 %	1.10	1.15	1.20	1.26	1.29
Romney	i -0.15 %	0.91	0.96	1.00	1.05	1.08

Nota: Los valores orientativos, variarán por tamaño de lote, distancia a barraca, acuerdo comercial y situaciones particulares del mercado local.

**No Patagónicas - Buenos Aires**

Lanas cruza producidas fuera de la región patagónica

Precios Orientativos SIPyM-PROLANA (u\$s)

**Precio barrer contado (90%, 10%) y lana puesta en el galpón de esquila**

	Variación %	Rinde al Peine					
		60%	63%	65%	67%	69%	71%
Corriedale (27.0) mic.	i -2.46 %	1.54	1.61	1.68	1.73	1.78	1.84
Corriedale (28.5) mic.	i -0.99 %	1.12	1.18	1.24	1.29	1.34	1.41
Corriedale (30.0) mic.	i -0.85 %	1.01	1.07	1.13	1.17	1.22	1.28
Romney (32.0) mic.	i -0.15 %	0.83	0.89	0.94	0.97	1.01	1.05

Nota: Los valores orientativos, variarán por tamaño de lote, distancia a barraca, acuerdo comercial y situaciones particulares del mercado local.

